

PERCORSO - 8.5 km collinare / misto

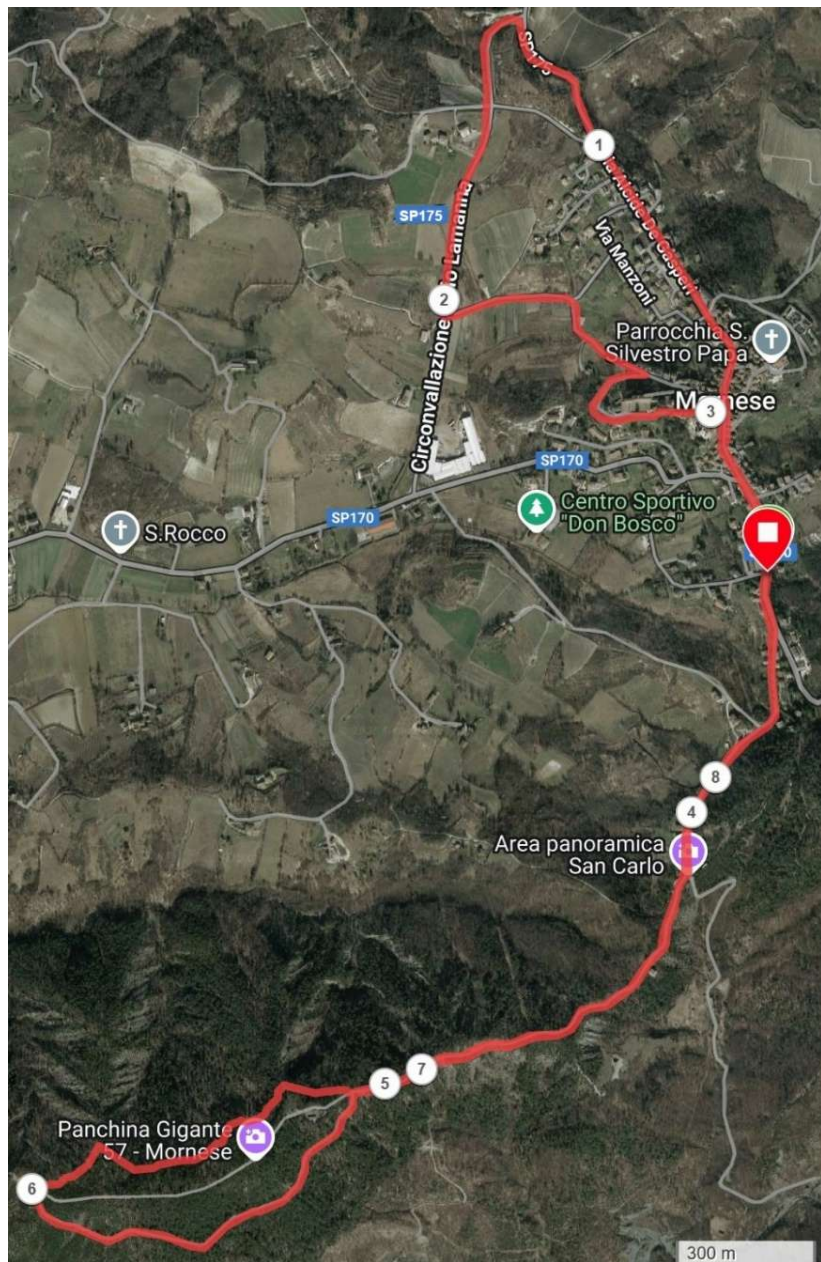

## 8<sup>a</sup> CorriMornese Mornese (AL) 21 Giugno 2026

Approvazione FIDAL Piemonte n° 234/strada/2026



# 8<sup>a</sup> CorriMornese

## POSSONO PARTECIPARE

*Tesserati FIDAL delle categorie*

### **Maschili**

AJPSM/SM35 (2010-1987), SM40 (1986-1982), SM45 (1981-1977), SM50 (1976-1972), SM55 (1971-1967), SM60 (1966-1962), SM65 (1961-1957), SM70 e oltre (1956 e prec.)

### **Femminili**

AJPSF/SF35/SF40 (2010-1982), SF45 (1981-1977), SF50 (1976-1972), SF55 (1971-1967), SF60 e oltre (1966 e prec.)

### **Enti di Promozione Sportiva**

Firmatari convenzione (presentare tessera e certificato medico)

### **Possessori di RUNCARD**

(presentare tesserino e visita medica)

## ISCRIZIONI

- Dalla sezione on-line della propria società di appartenenza con SIGMA entro le ore 24.00 del 18/06/2026. Per uso SIGMA le iscrizioni Runcard ed EPS da inviare iscrizioni a sigma.piemonte@fidal.it con: Codice tessera, Cognome, Nome, Data di nascita, Ente e Società.
- per impossibilitati SIGMA: entro le ore 24.00 del 18/06/2026 ad Atletica Ovadese ORMIG (atletica.ovadeseormig@gmail.com), inviando copia del tesserino e visita medica o la lista del tesseramento online comprovante la validità del medesimo a chi gestisce

**QUOTA** 10€ con pagamento tramite versamento il giorno della gara al ritiro del pettorale. Possibili iscrizioni sul posto il giorno della gara fino alle ore 08:45

**RITROVO** 07:30 presso Scuole Medie, Piazza Gustavo Doria 5, Mornese AL

**PARTENZA** 09:00

**PREMIAZIONI** 11:00

## PREMI

### **ASSOLUTI**

Primi 3 classificati e prime 3 classificate pacco premio con specialità enogastronomiche della zona

### **CATEGORIA**

Primi 3 classificati e prime 3 classificate pacco premio con specialità enogastronomiche della zona

### **PREMIO PARTECIPAZIONE**

Pacco gara con specialità enogastronomiche della zona

### **PREMI SOCIETÀ**

Pacco premio con specialità enogastronomiche della zona alle 3 società più numerose

## SERVIZI OFFERTI

Posteggio, assistenza sanitaria, cronometraggio, servizi igienici, ristori lungo il percorso e ristoro finale all'arrivo

## REGOLAMENTI

Per la manifestazione vigono Norme e Regolamenti FIDAL. Reclami secondo quanto disposto dall'articolo 13 delle NORME ATTIVITA' 2026.

La manifestazione è coperta da assicurazione FIDAL GENERALI ITALIA S.p.A.

## RESPONSABILE ORGANIZZATIVO

Alessandro Senelli 346 0698725

## INFO

Massimiliano Bottacini 347 3212709

Simone Pestarino 348 7772714

atletica.ovadeseormig@gmail.com